

Español para Extranjeros Nivel 1

Competencia

Integra un conjunto de estructuras gramaticales, léxicas y pragmáticas básicas para la producción de frases breves en textos orales y escritos.

Tema 5. Las personas

Semana 7 / Explicación

Introducción

Con este tema aprenderás a describir a las personas que te rodean, inclusive a tu familia. Por ejemplo, podrás hablar sobre su físico y su personalidad con verbos que ya conoces como el verbo "tener" y el verbo "ser". Esta vez utilizarás estructuras gramaticales diferentes. Por último, aprenderás la concordancia entre sustantivo y adjetivo de personalidad. Para repasar tanto las características físicas y las personalidades, te recomendamos hacer todos los ejercicios sugeridos en este curso. Acompaña ahora al Sr. Miller, nuestro ejemplo práctico, mientras navegas por situaciones cotidianas. ¡Inicia tu aprendizaje ahora!



Explicación

Este icono indica que la conversación se puede escuchar. Haz clic en cada línea de texto para reproducir el audio.

Recuerda que las prácticas marcadas con el icono se consideran personales, por lo que no es necesario que se informen los resultados al profesor.

Léxico relacionado con las características físicas y de personalidad de las personas

Para describir a las personas necesitas los siguientes elementos:

Personas Características Físicas			
Color de cabello		Forma de cabello	
Cabello negro 	Cabello castaño 	Lacio o liso 	Ondulado
Cabello rubio 	Cabello rojo, pelirroja o pelirrojo 	Rizado o chino 	Corto
Cabello gris 	Cabello blanco o cabello cano 	Calvo 	Largo
Color de ojos		Forma de los ojos	
Verdes 	Café o marrones 	Grandes 	Pequeños
Azules 	Grises 	Rasgados 	Almendrados
Estatura		Compleción física	
Alto o alta Bajo o baja 		Delgado o delgada Gordo o gorda Fuerte Débil Flaco o flaca En forma Robusto o robusta 	
Forma del rostro		Color de piel	
Ovalado Alargado Redondo Cuadrado 		Blanco o blanca Moreno o morena 	
Etapas de la vida		Características de los hombres	
Niño o niña Joven Adulto Viejo, vieja o de edad avanzada 		Barba Bigote Patillas 	

Tabla 1. Personas.

Personalidades y descripción del carácter			
Personalidades y descripción del carácter positivas	Personalidades y descripción del carácter negativas	Personalidades y descripción del carácter positivas	Personalidades y descripción del carácter negativas
Sincero o sincera 	Mentiroso o mentirosa 	Generoso o generosa 	Egoísta
Paciente 	Impaciente 	Simpático o simpática 	Antipático o antipática
Trabajador o trabajadora 	Flojo o floja 	Tranquilo o tranquila 	Nervioso o nerviosa
Alegre 	Serio o seria 	Hablador o habladora 	Callado o callada
Abierto o abierta 	Reservado o reservada 	Amable, cortés 	Descortés
Contento o contenta 	Triste 	Inteligente 	Ignorante
Optimista 	Pesimista 		

Tabla 2. Personalidades y descripción del carácter.

Construcciones gramaticales para describir a una persona: "tener + sustantivo" y "ser + adjetivo"

Esta es la descripción del Sr. Miller.



Esta es la descripción del Sr. Miller.

"Ser + adjetivo"

El Sr. Miller es alto, delgado y de edad avanzada.

"Tener + sustantivo"

El Sr. Miller tiene el pelo corto y blanco. El Sr. Miller tiene bigote y barba blanca.

Ahora es tu turno de describirte. Utiliza la tabla de la descripción de las personas y las estructuras: "ser + adjetivo" y "tener + sustantivo".

Observa más ejemplos:

Laura tiene el pelo largo y lacio.



Jimena tiene el pelo corto y castaño.



Juan es calvo. Tiene poco pelo.

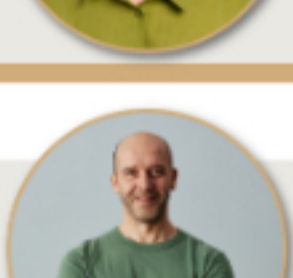

Lorena tiene los ojos marrones.

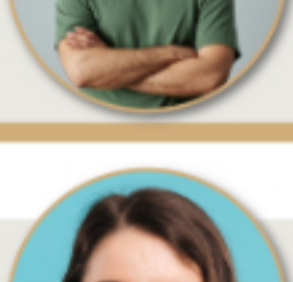

Luisa tiene la cara cuadrada.

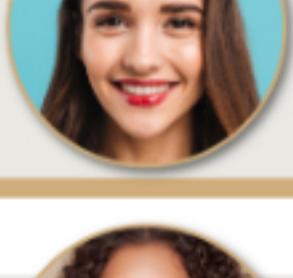

Ana tiene los ojos pequeños y es baja de estatura.



Ángela es alta y Marta es baja de estatura.



Ahora describe los miembros de tu núcleo familiar.

Concordancia entre sustantivo y adjetivo de personalidad

Se denomina concordancia a la relación entre palabras que responden al mismo género y número (entre sustantivo y adjetivo). La "concordancia" significa que una cosa está en armonía o va bien con otra, como dos amigos caminando juntos al mismo paso. La Real Academia Española (s.f.) lo describe con una palabra del latín: *concordantia*, que se refiere a cuando hay correspondencia o algo coincide y está conforme con otra cosa. La Enciclopedia de ejemplos (2022) dice que, si tienes un sustantivo masculino y singular como "perro", el adjetivo también debe ser masculino y singular, como en "el perro es hermoso". Y si tienes un sustantivo femenino como "dama", el adjetivo debe ser femenino también: "La dama es hermosa".

Observa algunos ejemplos:

Él es serio.

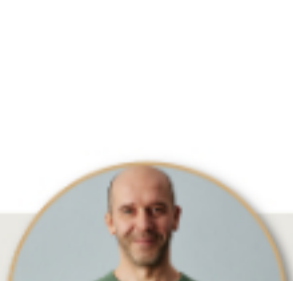

Ella es seria.

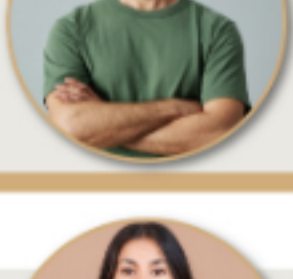

Ellas son simpáticas.

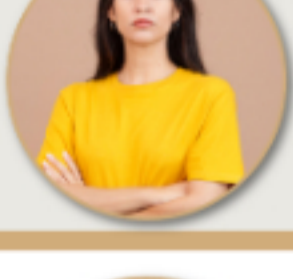

Ellos son simpáticos.



Ahora describe a tus parientes y a tus amigos.

Cierre

Ahora ya puedes describir físicamente a tu familia, compañeros del trabajo y hasta tus amigos. También puedes hablar sobre su personalidad. Repasaste el vocabulario de toda la familia y los verbos "ser" y "tener" en presente. Por último, aprendiste a hacer la concordancia de autor y titular de los derechos correspondientes es constitutivo de un delito tipificado en la Ley Federal de Derechos de Autor, así como en las Leyes Internacionales de Derecho de Autor.

El uso de imágenes, fragmentos de videos, fragmentos de eventos culturales, programas y demás material que sea objeto de protección de los derechos de autor, es exclusivamente para fines educativos e informativos, y cualquier uso distinto como el lucro, reproducción, edición o modificación, será perseguido y sancionado por UNIVERSIDAD TECNOLÓGICA.

Queda prohibido copiar, reproducir, distribuir, publicar, transmitir, difundir, o en cualquier modo explotar cualquier parte de esta obra sin la autorización previa por escrito de ENSEÑANZA E INVESTIGACIÓN SUPERIOR A.C. (UNIVERSIDAD TECNOLÓGICA), protegida por la Ley Federal de Derecho de Autor, la alteración o deformación de una obra, así como su reproducción, exhibición o ejecución pública sin el consentimiento de su autor y titular de los derechos correspondientes es constitutivo de un delito tipificado en la Ley Federal de Derechos de Autor, así como en las Leyes Internacionales de Derecho de Autor.

Checkpoint

Asegurate de:

- Comprender bien los temas y subtemas de esta sección.
- Identificar las características físicas de una persona y los diferentes tipos de carácter.
- Repasar el verbo "ser" y "tener" en presente y la concordancia de género y número.

Referencias

- Enciclopedia de ejemplos. (2022). *Concordancia entre adjetivo y sustantivo*. Recuperado de <https://www.ejemplos.co/concordancia-entre-adjetivo-y-sustantivo/>
- Real Academia Española (s.f.). *Concordancia*. Recuperado de <https://dle.rae.es/concordancia>

La obra presentada es propiedad de ENSEÑANZA E INVESTIGACIÓN SUPERIOR A.C. (UNIVERSIDAD TECNOLÓGICA), protegida por la Ley Federal de Derecho de Autor, la alteración o deformación de una obra, así como su reproducción, exhibición o ejecución pública sin el consentimiento de su autor y titular de los derechos correspondientes es constitutivo de un delito tipificado en la Ley Federal de Derechos de Autor, así como en las Leyes Internacionales de Derecho de Autor.

El uso de imágenes, fragmentos de videos, fragmentos de eventos culturales, programas y demás material que sea objeto de protección de los derechos de autor, es exclusivamente para fines educativos e informativos, y cualquier uso distinto como el lucro, reproducción, edición o modificación, será perseguido y sancionado por UNIVERSIDAD TECNOLÓGICA.

Queda prohibido copiar, reproducir, distribuir, publicar, transmitir, difundir, o en cualquier modo explotar cualquier parte de esta obra sin la autorización previa por escrito de ENSEÑANZA E INVESTIGACIÓN SUPERIOR A.C. (UNIVERSIDAD TECNOLÓGICA), protegida por la Ley Federal de Derecho de Autor, la alteración o deformación de una obra, así como su reproducción, exhibición o ejecución pública sin el consentimiento de su autor y titular de los derechos correspondientes es constitutivo de un delito tipificado en la Ley Federal de Derechos de Autor, así como en las Leyes Internacionales de Derecho de Autor.