

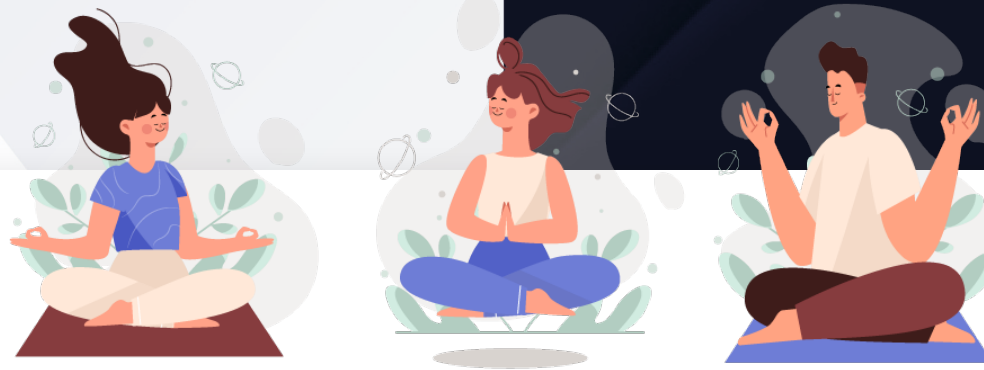

Universidad
Tecmilenio®





Ejercicio mental con enfoque en la suavidad

Te invitamos a que realices el siguiente ejercicio mental, el cual te tomará cinco minutos y te servirá para obtener una mejor claridad en los conceptos que aprenderemos el día de hoy.

<https://youtu.be/1iPwm62dbxU>



Procesos globales de abastecimiento

Tema 3. Tarifas y selección de transportistas

Módulo 2



Para la selección del precio de los transportistas, se incluyen regularmente los mismos factores, tales como distancia recorrida, peso y volumen, entre otros. Sin embargo, algunas veces está relacionado con la oferta y la demanda, o también a las buenas negociaciones que puedan lograrse entre clientes y proveedores de transporte.





Consideraciones básicas de las tarifas de flete

Producto











Peso



Distancia



Consideraciones del transportista para cotizar fletes

 Clase de mercancías: carga general, perecederos, peligrosa, alto valor.	 Fecha del embarque
 Destino: factibilidad de conseguir carga de regreso para no retornar vacío.	 Flete por cobrar o prepago
 Peso	 Fecha requerida de entrega
 Volumen	 Servicios adicionales: seguros, rastreo, maniobras, etcétera.



Elementos a considerar para seleccionar al transportista





Existen otras consideraciones que pueden tener variaciones en las cotizaciones de transporte, tales como la disponibilidad y la “urgencia” del producto, esto impacta directamente en al momento de emitir los costos cotizados.





Reúnete con tus compañeros y analicen lo siguiente:

- Imagina que formas parte del equipo de *pricing* de una empresa de logística y te solicitan cotizar un servicio expeditado de la ciudad de Sovizzo, Italia, a Monterrey, N.L. Se trata de dos pallets de componentes metálicos que juntos pesan 645 kg.
- ¿Cuáles serían tus consideraciones para emitir la cotización?



Procesos globales de abastecimiento

Tema 4. Administración del transporte

Módulo 2





La gestión y administración de flotillas es crítico para la empresa, esto implica administrar el proceso de entrega de los pedidos de sus clientes. Su responsabilidad abarca en cumplir con fechas y tiempos establecidos para llegar al objetivo del servicio.



La gestión de flotillas implica varias actividades para cumplir con los niveles de servicio.



Los sistemas de administración de transporte contribuyen a:

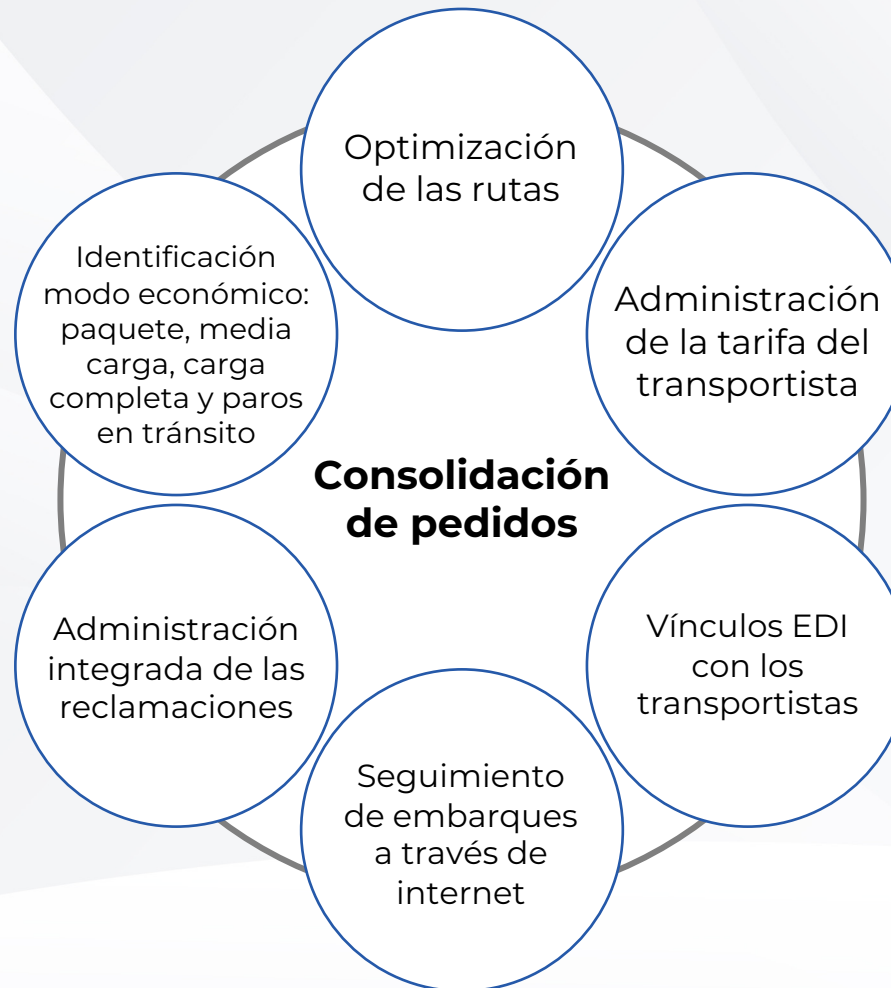



Los procesos y la tecnología disponible son importantes porque establecen cómo se realizarán todas las actividades necesarias para entregar los productos; se debe procurar la simplificación de procesos y, con el uso de la tecnología, se puede prestar un mejor servicio.





Reúnete con tus compañeros y analicen lo siguiente:

- ¿Cuáles plataformas de seguimiento logístico conoces?
- ¿Alguna vez has adquirido un producto en línea?, ¿qué comentarios tienes como usuario con respecto a la logística de entrega y seguimiento?, ¿pagaste el envío?

