



Líder en Gestión de Proyectos

Proyecto Integrador Fase I

1. Bienvenida y presentación de agenda.
2. Definición del caso práctico.
3. Trabajo en equipos.
4. Presentación de resultados.
5. Conclusiones generales
6. Cierre.



A lo largo de este certificado se realizará un proyecto que tiene como objetivo generar y ejecutar un proceso de apertura de cuentas *on site* para la empresa Maquilados Monterrey S.A. de C.V.

Esta empresa requiere que sus empleados nazcan con una cuenta N4 para anticipar el proceso de completitud de expediente, ya que durante el año reciben depósitos mayores a los 3 mil UDIS.

Al revisar el tipo de trabajo a realizar, se identificó que:

- No existe un flujo que atienda esta casuística.
- El cliente tiene tres turnos laborales con distintos horarios (mañana, tarde y noche).

Lineamientos rigurosos por parte del cliente:

- Accesos personal y tabletas (Vo. Bo. Stellanits).
- Credencial (con costo).
- Equipo de seguridad (con costo).

Es por lo anterior que se requiere realizar el análisis del caso de negocio y la planeación del proyecto que involucre las áreas de conocimiento aplicables basadas en la metodología tradicional o cascada propuesta por el Project Management Institute (PMI).

Se realizarán tres equipos de cuatro personas, y un equipo de cinco.

En un documento en Word trabajarán lo siguiente:

1. Generen el alcance del proyecto relacionando el análisis inicial y construyendo la estructura desglose de trabajo y delimítalo.
2. Enlisten las actividades necesarias para llevar a cabo el proyecto en forma de diagrama.
3. Estimen la cantidad de recursos y el tiempo que necesitas para realizar cada una de estas tareas.
4. Generen una matriz de comunicación en la cual plasmes el tipo de comunicación que se llevará a cabo con cada uno de los participantes en el proyecto, tanto el equipo de trabajo como los interesados.

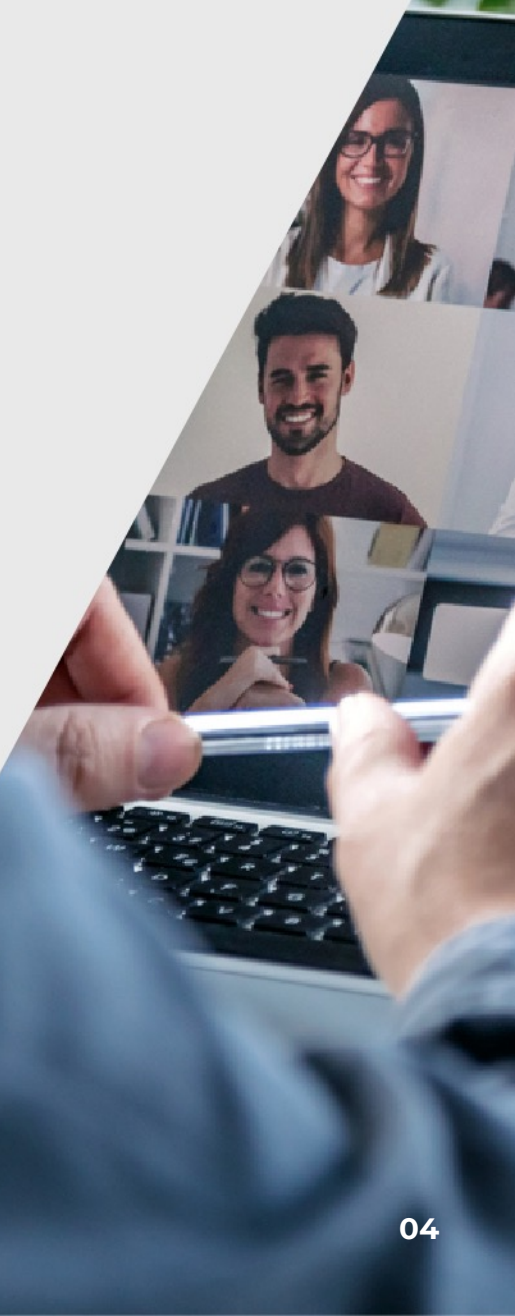

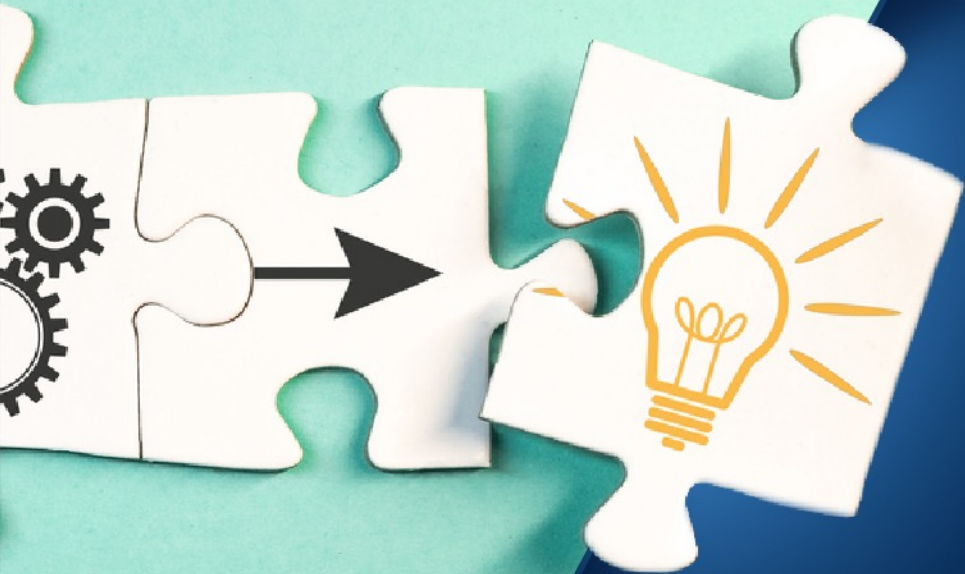

Se llevará a cabo una revisión en general de los entregables proporcionados por cada equipo, basándose en los siguientes criterios:

- El alcance es claro y utiliza un lenguaje formal y entendible, sin ninguna terminología técnica que no se haya explicado antes.
- La estructura desglose de trabajo es clara y presenta el total de actividades a realizar.
- Las actividades por realizar contemplan todos y cada uno de los pasos a seguir en el proceso.
- Los recursos y tiempos estimados son coherentes con las actividades a realizar.
- La matriz de comunicación presenta a todas las personas involucradas en el proyecto.

Accede al archivo Miro y contesta lo siguiente:

- a. ¿Qué me llevo de la sesión?
- b. ¿Qué cosa nueva aprendí?
- c. ¿Cuáles son mis áreas de oportunidad?



Carga de actividad

BBVA

UNIVERSIDAD
TECMILENIO



Tecmilenio no guarda relación alguna con las marcas mencionadas como ejemplo. Las marcas son propiedad de sus titulares conforme a la legislación aplicable, estas se utilizan con fines académicos y didácticos, por lo que no existen fines de lucro, relación publicitaria o de patrocinio.

Todos los derechos reservados @ Universidad Tecmilenio

La obra presentada es propiedad de ENSEÑANZA E INVESTIGACIÓN SUPERIOR A.C. (UNIVERSIDAD TECMILENIO), protegida por la Ley Federal de Derecho de Autor; la alteración o deformación de una obra, así como su reproducción, exhibición o ejecución pública sin el consentimiento de su autor y titular de los derechos correspondientes es constitutivo de un delito tipificado en la Ley Federal de Derechos de Autor, así como en las Leyes Internacionales de Derecho de Autor. El uso de imágenes, fragmentos de videos, fragmentos de eventos culturales, programas y demás material que sea objeto de protección de los derechos de autor, es exclusivamente para fines educativos e informativos, y cualquier uso distinto como el lucro, reproducción, edición o modificación, será perseguido y sancionado por UNIVERSIDAD TECMILENIO. Queda prohibido copiar, reproducir, distribuir, publicar, transmitir, difundir, o en cualquier modo explotar cualquier parte de esta obra sin la autorización previa por escrito de UNIVERSIDAD TECMILENIO. Sin embargo, usted podrá bajar material a su computadora personal para uso exclusivamente personal o educacional y no comercial limitado a una copia por página. No se podrá remover o alterar de la copia ninguna leyenda de Derechos de Autor o la que manifieste la autoría del material.